

# 2025년 마음돌봄나눔터 입학식

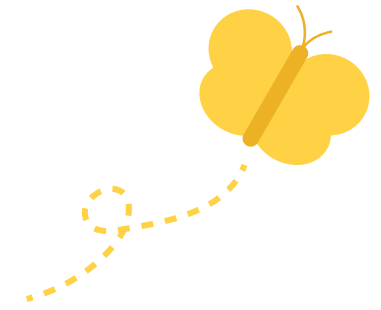

2025년 2월 26일(화) 19:00 | 부림동마을돌봄나눔터

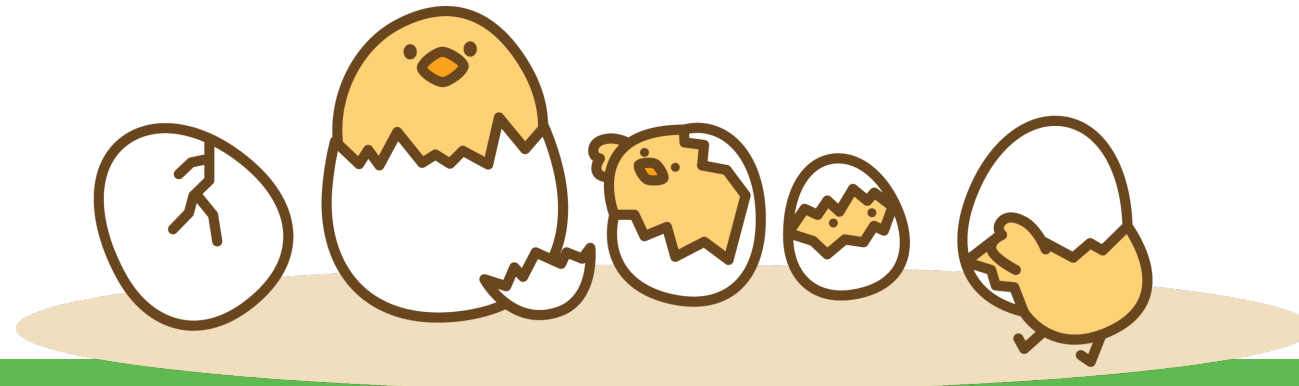

# 식순 소개



- 1 인사말
- 2 직원소개 및 아동인사
- 3 과천시가족센터 소개
- 4 마을돌봄나눔터 운영 안내
- 5 학부모대표위원 선출
- 6 질의응답, 마무리

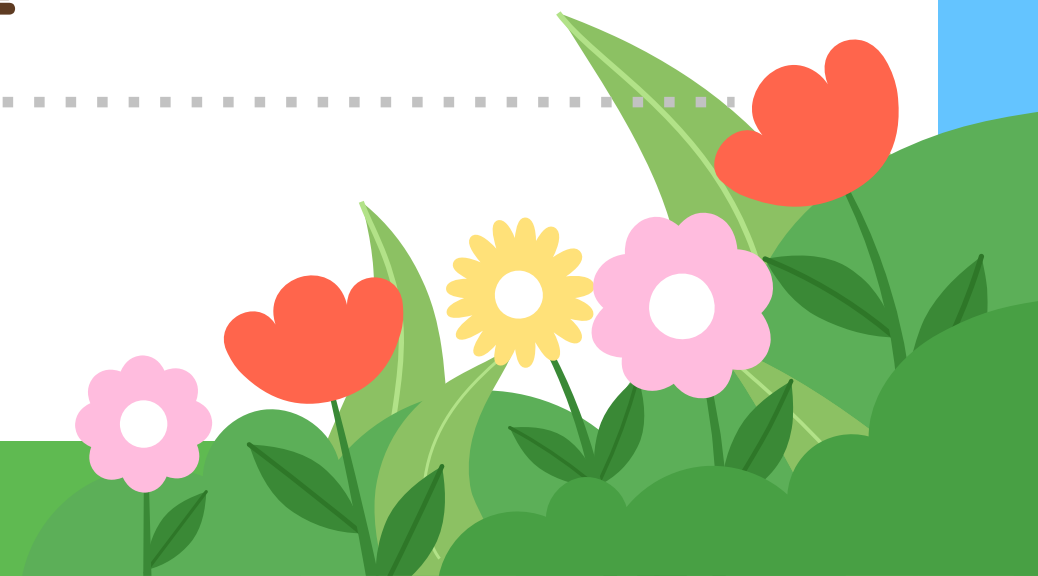

# 만나서 반갑습니다!

가족센터 센터장



창기정

가족센터 사업팀장

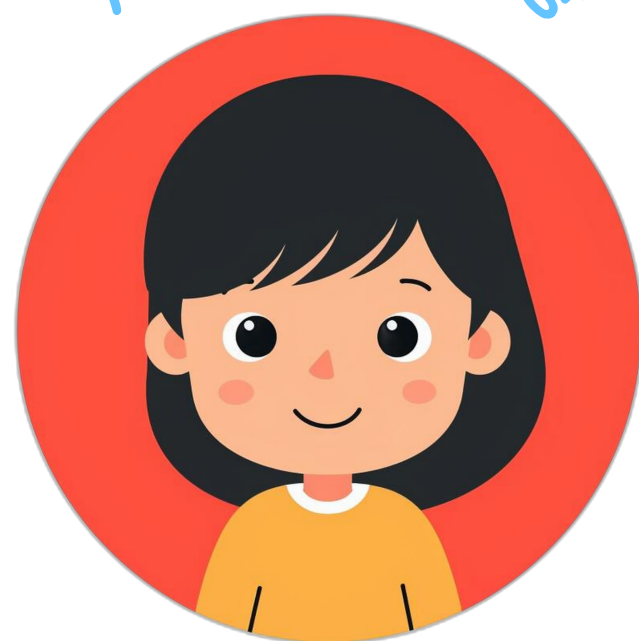

이심숙

가족센터 가족돌봄 담당자



박혜선

부림동 전담교사



이현숙

부림동 보조교사



고유미



# 우리 서로 인사할까요?

1학년



5명

2학년

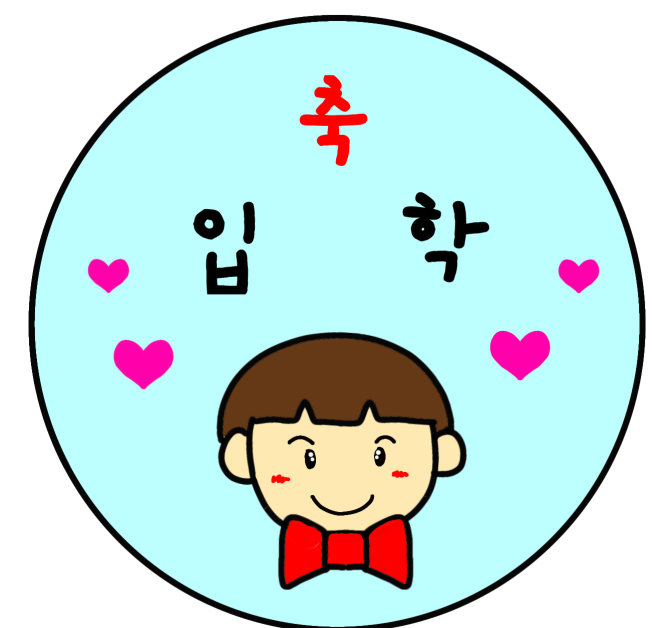

10명

3학년



11명

4학년



2명

5학년



2명



# 과천시가족센터 소개

-조직,미션-

## 법인

### 사회복지법인 하늘행복나눔재단

- 과천시가족센터
- 사랑의 동산(장애인주간보호시설)
- 행복나무 장애인보호작업장
- 행복우산(장애인직업적응훈련시설)
- A+과천행복노인복지센터
- 시립공원마을어린이집
- 과천시직장어린이집
- 중앙동 다함께돌봄센터
- 과천동 다함께돌봄센터

더불어 숲을  
이루는  
마을공동체

다양한 가족의 행복과 성장을  
만들어가는 열린 센터

## 가족센터

여성가족부와 과천시의 지원을 받아  
가족상담, 가족교육, 가족돌봄, 아이돌봄서비스 등  
관내 다양한 가족을 대상으로 서비스 제공하는  
가족서비스 전문 기관

# 과천시가족센터 소개

-사업영역-



## 가족관계

부모역할지원  
다양한가족관계향상  
다문화자녀성장지원  
이중언어 환경조성



## 가족돌봄

온가족보듬사업  
(가족상담, 사례관리,  
긴급위기지원)



## 가족생활

다문화가족 초기정착지원  
다문화가족 자녀지원  
한국어교육  
다문화자녀방문학습지  
다문화가족 신문구독



## 가족과함께 지역공동체

가족사랑의날  
문화다양성이해교육  
가족축제, 숲성품원정대  
다양한가족문화증진  
가족품앗이, 마을돌봄나눔터



## 아이돌봄지원사업

가정내 아이돌보미  
파견

# 마을돌봄나눔터 소개

-운영현황-



- 2016년 지역의 욕구조사를 통해 사업필요성 확인
- 2016년 래미안슈르, 부림동 마을돌봄나눔터 2개소 개소
- 2017년 다함께돌봄 시범사업에 선정되어 초등돌봄의 전국적 확산에 기여함
- 사업목적: 초등자녀 돌봄공백해소, 신체,정서,사회적 성장지원, 공동체형 마을돌봄환경 조성
- 운영시간: 학기중 13:00~19:00/ 방학중 09:00~19:00
- 운영내용: 돌봄서비스, 상시 및 특별 프로그램 가족프로그램 운영
- 운영인력: 전담 및 보조교사 (2인), 공공근로 (1인) 대학생행정체험연수, 다문화강사, 상담전문인력 등

부림동 방과후돌봄



부림동 상시및특별프로



부림동 가족프로그램



## -프로그램-

구분		시간	내용
방학 중		09:00~10:00	등원 및 자유놀이
		10:00~11:00	프로그램
		11:00~11:50	독서지도 및 또래활동
		11:50~12:00	손 씻기
		12:00~13:00	점심시간 및 휴식
학기 중		13:00~14:00	자유놀이 및 또래활동
		14:00~14:40	독서지도, 숙제지도, 학습지도
		14:40~15:30	간식시간 및 휴식
		15:30~16:30	프로그램
		16:30~19:00	자유놀이, 숙제지도, 하원지도

### 상시프로그램

[3월~5월] (화)전래놀이 (목)북아트, 종이접기 (금)실내체육  
 [6월~8월] (화)그림책마음표현 (목)보드게임 (금)실내체육  
 [9월~11월] (화)리더십 (목)창의수학 (금)실내체육  
 [12월] (화)푸드아트 (목)비누아트 (금)실내체육

### 특별프로그램

[방학] 방학특강(원예, 조향, 환경 등)  
 [매월] 안전교육(바이러스, 화재, 심폐소생술, 물놀이안전 등)  
 [분기] 어린이날, 마돌데이, 치킨데이 등  
 [반기] 성교육, 문화다양성교육

### 가족프로그램

[5월, 8월, 11월] 가족참여프로그램(아빠와 함께 요리 등)



# 꼭 기억하세요!

-공지사항1-

## 이용료, 환불

- 월이용료는 **분기별 납입** (2월, 5월, 8월, 11월, 1월)
- 월 4만원 \*3개월 = 12만원(11월은 2개월씩)
- 계좌: 농협 301-0244-0547-91(과천시가족센터)
- 입금자는 반드시 아동이름으로
- 이용중단시 **전월말까지** 의사표현, 환불신청서,통장사본 제출 (월단위 환불)
- 이용중단의 의사없을때 2025.3월~2026.2월 이용

## 운영규정

- 출석: 분기별(3개월) 10회이상 출석필수, 미만시 이용제한
- 등원: 학기중 13시, 방학중 9시 부터 가능
- 공지: 센터에서 개별 문자발송(모)- 이용료공지, 만족도조사 등
- 공유, 취합: 학부모 오픈채팅방(모)
- 개인톡금지: 운영시간외 교사에게 개인톡 금지
- 학부모 오픈채팅방, 월가정통신문 꼭 확인부탁드립니다
- 학원, 학교 등하원 지원은 하지 않습니다
- 거주주소 확인 연중 실시 예정



# 꼭 기억하세요!

-공지사항2-

## 추가서류(~2/28)

**(양식)**

**과천시가족센터 홈페이지-알림공간-공지사항  
-2025년 부림동 신청서양식(확정후제출4종)**

- 응급처치및 귀가동의서
- 초상권 사용 동의서
- CCTV 촬영,저장, 사용 동의서
- 식품알레르기 조사서

**(제출)**

**gchfsc@daum.net**

응급처치 및 귀가 동의서					
아동 기본정보	성명	(남/여)	생년월일		
	주소				
보호자 연락처	구분	성명	관계	연락처	비고
	1순위				
	2순위				
	3순위				
<b>■ 응급처치 절차</b> 1. 위급상황 발생 시 위의 보호자에게 연락합니다. 2. 필요한 경우 119 구조대에 연락하여 마을돌봄나눔터에서 지정하는 의료기관이나, 보호자가 정하신 의료기관( )으로 응급 수송할 것입니다. 2. 보호자와 연락이 불가능할 시 다음의 의료보험으로 신속한 치료를 받을 수 있도록 합니다.					
* 의료보험의 종류 * 건강보험증 번호 * 건강보험 소속 지사		직장, 지역, 의료보험 중 기재  (OO 지사)			
● 국민건강보험공단 홈페이지 로그인- 마이페이지에서 건강보험증번호, 건강보험 소속지사 확인가능합니다.					
<b>■ 귀가 절차</b> 위 아동의 센터 이용 후 귀가 방법을 아래와 같이 희망합니다. 귀가 시 보호자에게 인도하여 주십시오. 다른 사람에게 인계하거나 보호자 없이 아동이 혼자 귀가할 때에는 반드시 사전에 유선 및 무선으로 연락을 취하겠습니다.					
귀가방식	<input type="checkbox"/> 자율귀가 <input type="checkbox"/> 동행귀가 (동행인성명 :   / 관계 :   /연락처:   )				
귀가방법	<input type="checkbox"/> 도보 <input type="checkbox"/> 자가용 <input type="checkbox"/> 버스(대중교통) <input type="checkbox"/> 기타(   )				
귀가시간	시   부				



\*문자확인(503-0070, 2/26, 15:30)

# 꼭 기억하세요!

-공지사항3-

## 프로그램신청(~2/28)

- **홈페이지 회원가입(이용아동, 가족)**
  - 가족전체 각각 회원가입(일반/ 14세미만)
  - 가족으로 설정: 마이페이지 → 가족대표(예) → 가족회원찾기 (이름,생년월일,전화번호 기입후 검색클릭)- 아이디 나오면 입력 클릭- 저장 클릭
- **프로그램신청(3건)**
  - 방과후 돌봄, 상시 및 특별프로그램, 가족프로그램
  - **가족대표가 한꺼번에 신청(가족대표로그인)**
  - 로그인 → 신청하기(3건) → 가족구성원 선택 클릭 → 개인 정보동의- 신청하기

## 출결앱 다운(~2/28)

- **통통통 Edu 앱 설치/ 통합회원 가입**
  - 등록된 핸드폰 번호로 앱설치, 회원가입시 다음날 연결
  - 로그인해야 등원,하원 알림 수신가능
  - 앱 시스템변경으로 인해 앱재설치, 로그인필수!



- **등하원시 4자리 번호입력**
  - 엄마 핸드폰번호 끝4자리(중복시 가운데자리)
  - 재원형제 있었으면 미리 알려주세요 (02-503-0070)



# 다시한번 확인!

## 추가서류 제출(홈페이지,메일)



- 추가서류 4건 메일로 제출

## 프로그램 신청(문자확인)

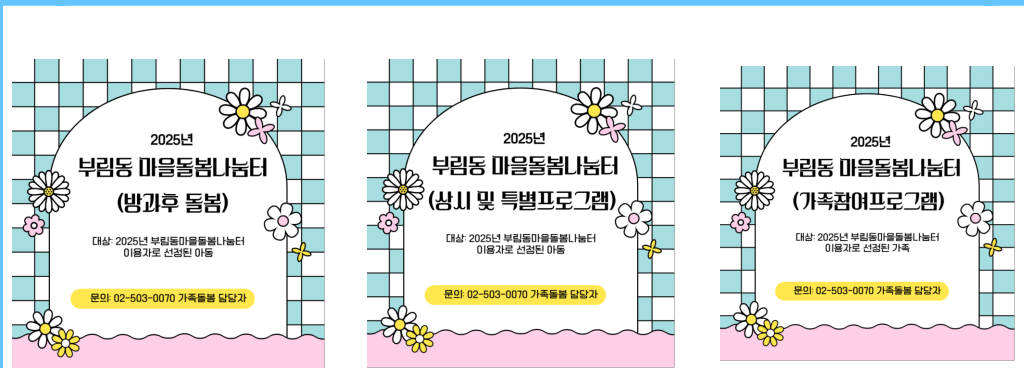

- 프로그램이 신청후에만 마을돌봄나눔터 이용가능합니다!

## 출결앱 다운(문자확인)



- 통통통Edu 설치, 회원가입, 로그인
- 등하원시 출결번호 4자리 입력하면 알림 확인

# 학부모 대표위원 선출



- 학부모 대표위원이란?

가정이 함께 참여하는 돌봄공동체를 위해 분기별 학부모회의를 통해 마을돌봄나눔터 운영사항을 논의합니다.

-일시: 2025년 4월, 7월, 11월

-대상: 마을돌봄나눔터 이용 학부모

-내용: 운영계획및 운영보고, 프로그램 논의, 급식논의

-인원:개소당 4명

# 궁금하신 사항이 있으시다면?

02-503-0070 과천시가족센터 가족돌봄팀 (09:00~18:00)

02-502-3405 부림동 마을돌봄나눔터 (13:00~18:00)



**참여해 주셔서 감사합니다!**

**(2/27 만족도조사, 개설희망프로그램 조사 문자발송)**

